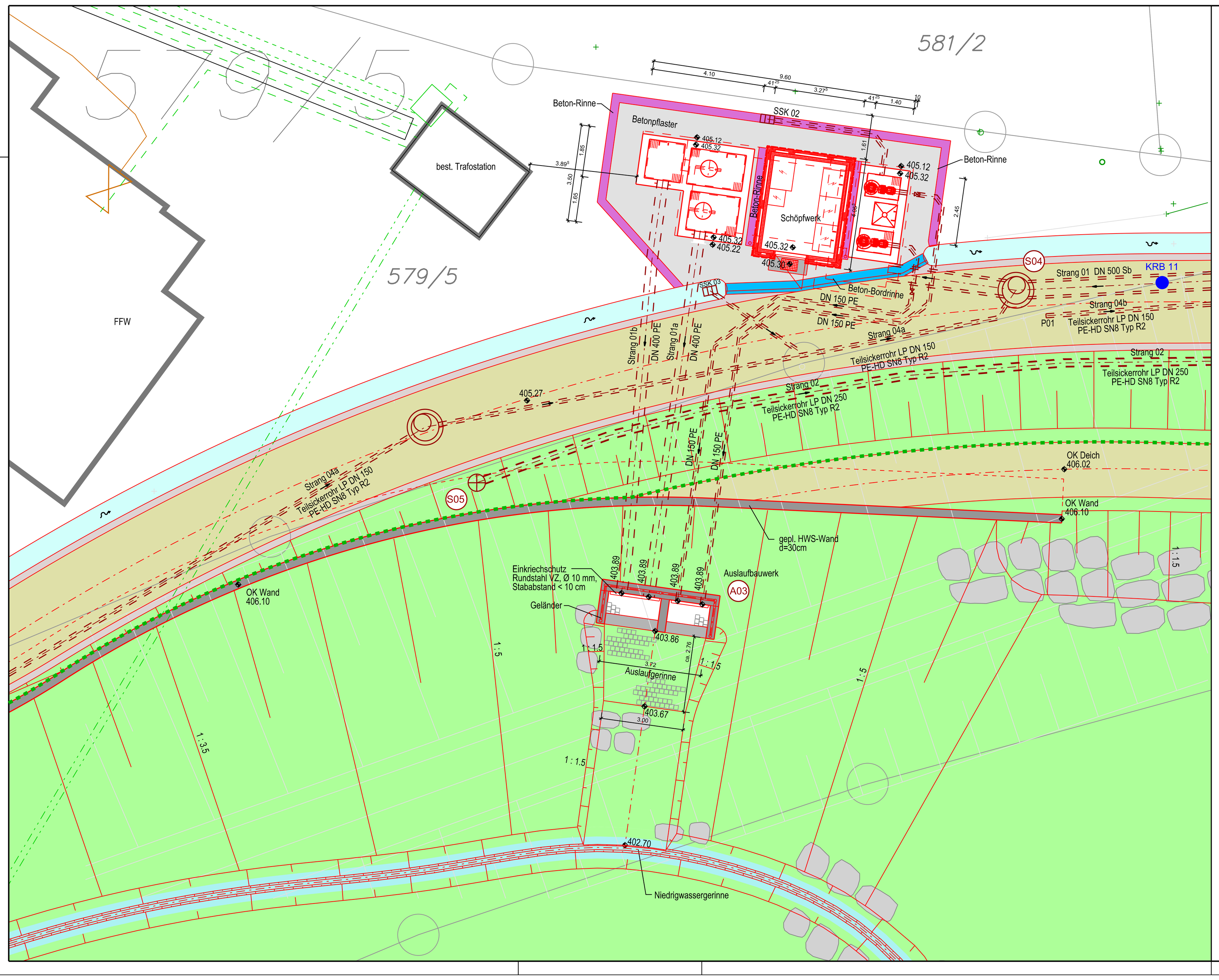

Hinweis:
Sparten nur informativ!
Spartenauskünfte sind vom AN selbst einzuholen!

N

ZEICHENERKLÄRUNG BESTAND

- Vermessung
- Bohrprofil (KRB 11)
- Grenze Elnzugsgebiet Schöpfwerk West

ZEICHENERKLÄRUNG HOCHWASSERSCHUTZPLANUNG

- Entwässerungsmulde
- Beton-Rinne
- Beton-Bordrinne
- Betonpflaster
- Deichverteidigungsweg (Schotterrasen)
- Deichkronenweg (DoB)
- Böschung Deich

ZEICHENERKLÄRUNG DER BESTEHENDEN SPARTEN

Freileitungen:
- Bayernwerk Mittelspannung
- Bayernwerk Mittelspannung
- Bayernwerk Niederspannung
- Bayernwerk Straßenbeleuchtung
- Bayernwerk Nieder-spannungskabel
- Bayernwerk Gas
- Bayernwerk Leerrohre Strom

ZEICHENERKLÄRUNG DER GEPLANTEN LEITUNGEN

- Sickerleitung

HFP : Niedernhof 1, Südostgiebelseite, 0.75 m von Ostkante, 0.42 m unter Sockel, 0.18 m über Erde	409.508 m ü. NN
Michelfeld, Auerbacher Straße 12, Straßenseite, 0.92 m von Westkante, 0,25 m unter Sockel, 0.33 m über Asphalt	407.367 m ü. NN
Michelfeld, Am Flembach 5, Straßenseite, 0.69 m von Ostkante, 0.79 m unter Sockel, 0.10 m über Kies	411.052 m ü. NN

Änderung	Datum	Zeichen	Freigabe

Wasserwirtschaftsamt Weiden Am Langen Steg 5 92637 Weiden i. d. Opf.	Verzeichnis:	t:\ mis \ projekt \ 15002 \
	Datei/Modell :	Plot_SCHÖPFWERK West LP M 100
	Anlage:	6
	Plan-Nr.	6.4
WASSERRECHTSVERFAHREN	gezeichnet:	August 2023 — Gr
	geprüft:	August 2023 — Wolf
Hochwasserschutz und ökologischer Ausbau des Flembachs in Michelfeld, Stadt Auerbach	Lageplan Schöpfwerk West	
	Maßstab:	1 : 100

ING.-GESELLSCHAFT FÜR DAS BAUWESEN
JOSEF WOLF & SÖHNE GmbH
Anzensteinstraße 10
95478 Kemnath
Tel (09642) 9200-0 Fax 9200-21
info@planungsgruppe-wolf.de

01 . August 2023 — gez. Stefan Wolf
Datum — Vorhabensträger

WASSERWIRTSCHAFTSAMT WEIDEN
MATHIAS ROSENMÜLLER
Am Langen Steg 5
92637 Weiden i. d. OPf.
Tel (0961) 304-499 Fax 304-400
poststelle@wwa-wen-bayern.de

01 . August 2023 — gez. Mathias Rosenmüller, Ltd. Baudirektor Behördenleiter
Datum — Vorhabensträger

T \ MIS \ PROJEKT \ 15002 \ 09-Genehmigungsplanung \ plaene \ microstation \ WR_LP_Michelfeld.dgn